

STATIE DE REMINERALIZARE  
ZANOAGA  
SITUATIE PROPUSA  
SECTIUNE 1-1  
SECTIUNE 2-2  
SECTIUNE 3-3

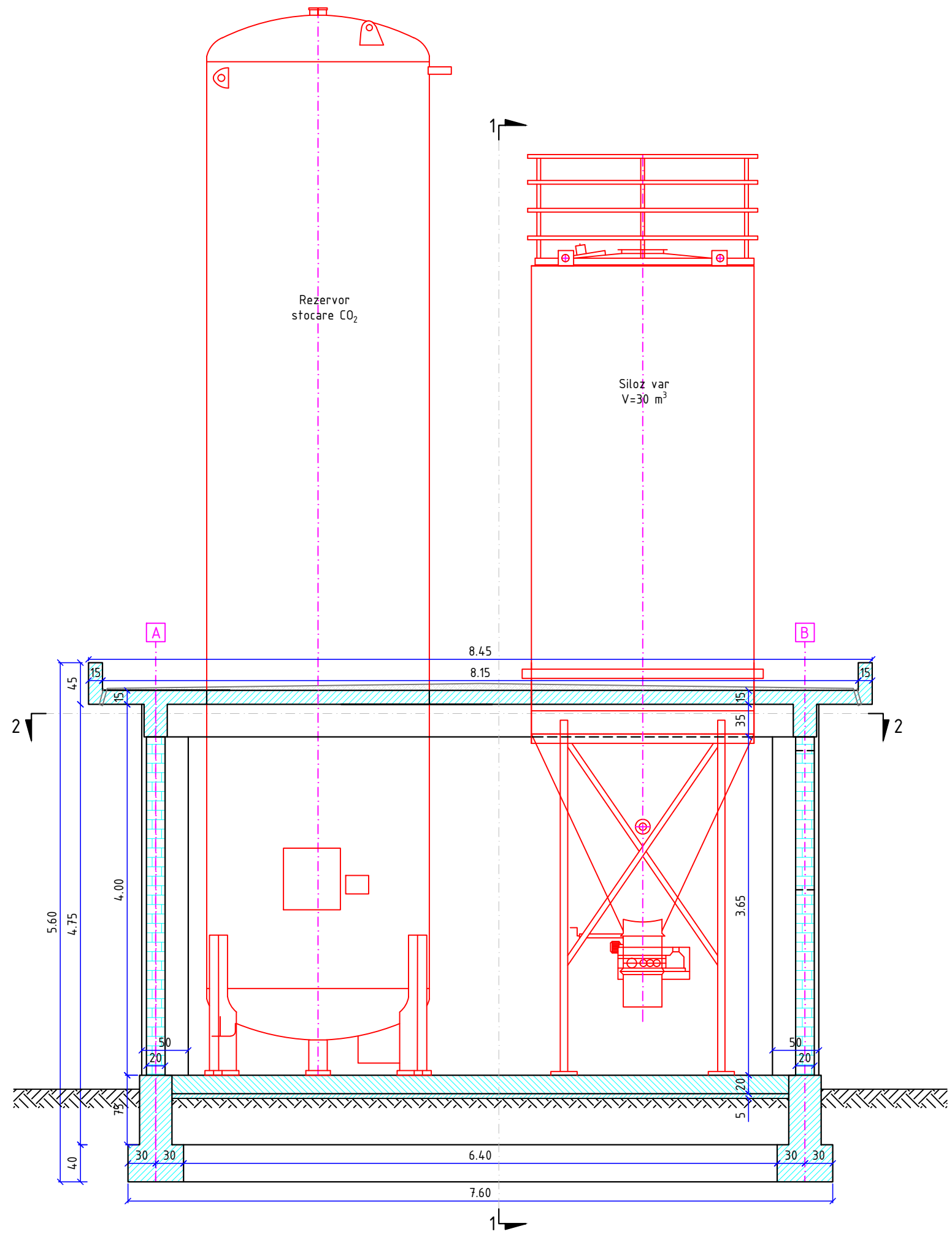

Nota:

1. Aceasta planşa se va corela cu specificatiile relevante si alte planşe de referinţă.
2. Toate dimensiunile si cotele vor fi verificate pe teren inainte de inceperea lucrarilor
3. Toate dimensiunile sunt in milimetri daca nu este specificat altfel.
4. Toate cotele sunt in metri daca nu este specificat altfel.
5. **POZITIA RACORDURILOR SE VA STABILI DE CATRE BENEFICIAR IMPREUNA CU CONSTRUCTORUL INAINTE DE INCEPEREA EXECUTIEI LUCRARILOR.**

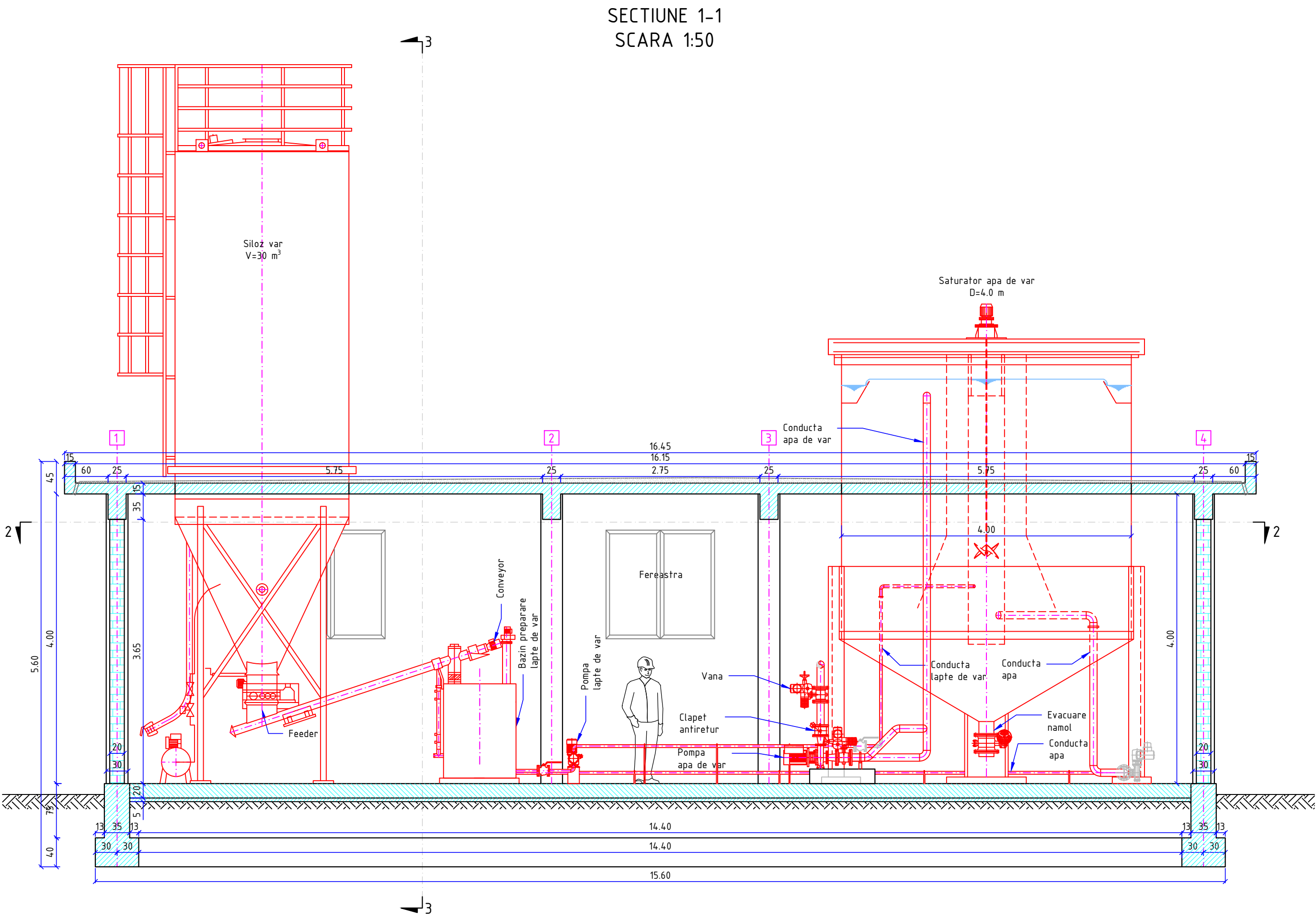
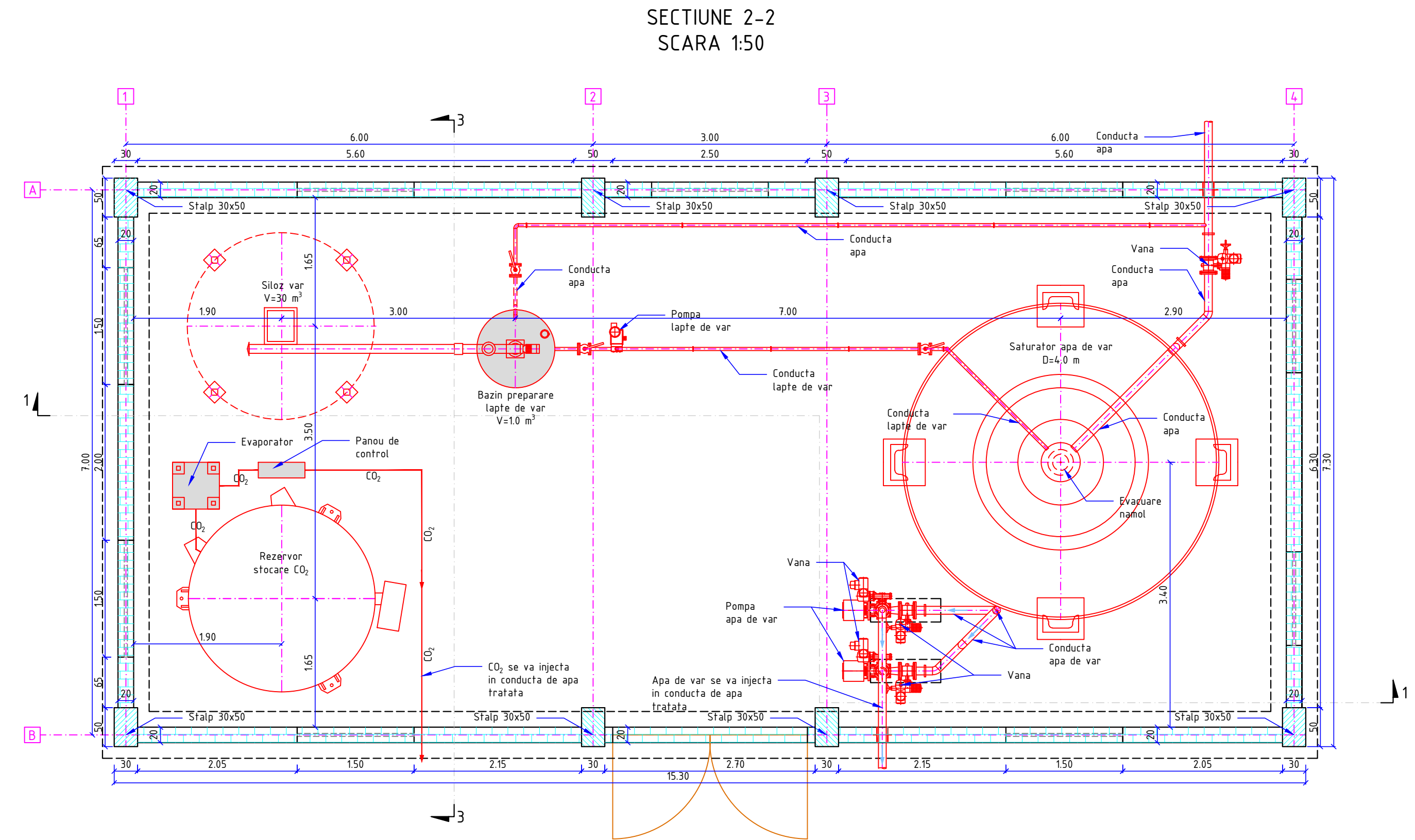

DOCUMENTATIE DE ATRIBUIRE

Rev	Nume	Ver	Apr	Data	Descriere

Client **S.C. APA SERV VALEA JIULUI S.A.**  
Sediul central  
Str. Cămin Vădă, Nr.23  
Petroșani, Cod poștal 332034, Județ, Hunedoara  
Tel: +40 254 543 144; +40 354 108 545; +40 746 207 770  
Fax: +40 254 548 872  
e-mail: contact@serv.ro  
www.asv.ro

**Halcrow Romania**  
Str. Carol Davila, Nr. 85, Sector 2, București  
Tel: +40 211 085 377 Fax: +40 211 085 377  
**Filiala Timisoara**  
Str. Panta nr.2A, Camera 303-303A  
Tel: +40 256 144 014  
Fax: +40 256 220 015  
http://www.ch2m.com/corporate/europe/default.asp

**CH2MHILL.**

Proiect  
**MODERNIZARE INFRASTRUCTURA DE  
APA SI APA UZATA IN JUDETUL  
HUNEDOARA (VALEA JIULUI) - 2014-2020**

Planşa  
**STATIE DE REMINERALIZARE**

**ZANOAGA**

**PLAN SITUATIE PROPUSA**

Proiectat:	dr. ing. ALEXANDRU JERCAN	Data:	Feb.2015
Verificat:	dr. ing. GABRIEL RACOVITEANU	Data:	Mar.2015
Aprobat:	ing. DAN TARARA	Data:	Mar.2015
Planşa nr.	Revizia		

VJ - CL1 - DA - 01 - Z - R 0

Scara planşa: 1:50